

מסכי עובדים/חישוב החדשים של מיכפל

תוכן עניינים

2	הקדמה
3	ניצול מקסימלי של גודל מסך המשתמש
4	שינוי מיקום החוצצים והמגירות
5	סרגל כלים עליון מסך עובדים/ חישוב
6	סרגל כלים תחתון מסך עובדים/ חישוב
7	מסך רכיבי שכר

הקדמה

לקוחות מיכפל היקרים,

מתוך חשיבה על צרכי המשתמש ומבקשות שהופנו אלינו מלקוחות מיכפל ביצענו מהפך ושידרוג מלא ומוחלט של מסכי העובדים בתוכנה.

המסכים הורחבו והוגדלו כך שיתאימו לעבודה בכל הגדלים ובכל סוגי הרזולציות הקיימות במסכי המחשב השונים.

הוספנו לתוכנה אפשרויות חדשות כגון חיפוש מאפייני עובד, חיפוש רכיב שכר לפי שם, איתור מיקוד אוטומטי ואיתור כתובת עפ"י מיקוד.

הוספנו טבלאות בחירה רבות כגון שמות הרחובות והערים בישראל, רשימת מדינות לקישור בעובדים זרים, תצוגת יתרות חופשה מיידיות במגירת ניצולים, איתור עובדים עפ"י חתכים שונים ועוד אפשרויות רבות נוספות.

אנו מקווים שהשיפורים הרבים הללו יסייעו ויקלו על עבודת חשב השכר בארגון, לצורך המשך שיפור השירות נשמח לקבל משובים הכוללים הערות והארות לכתובת :

sherut@michpal.co.il

צוות מיכפל

ניצול מקסימלי של גודל מסך המשתמש

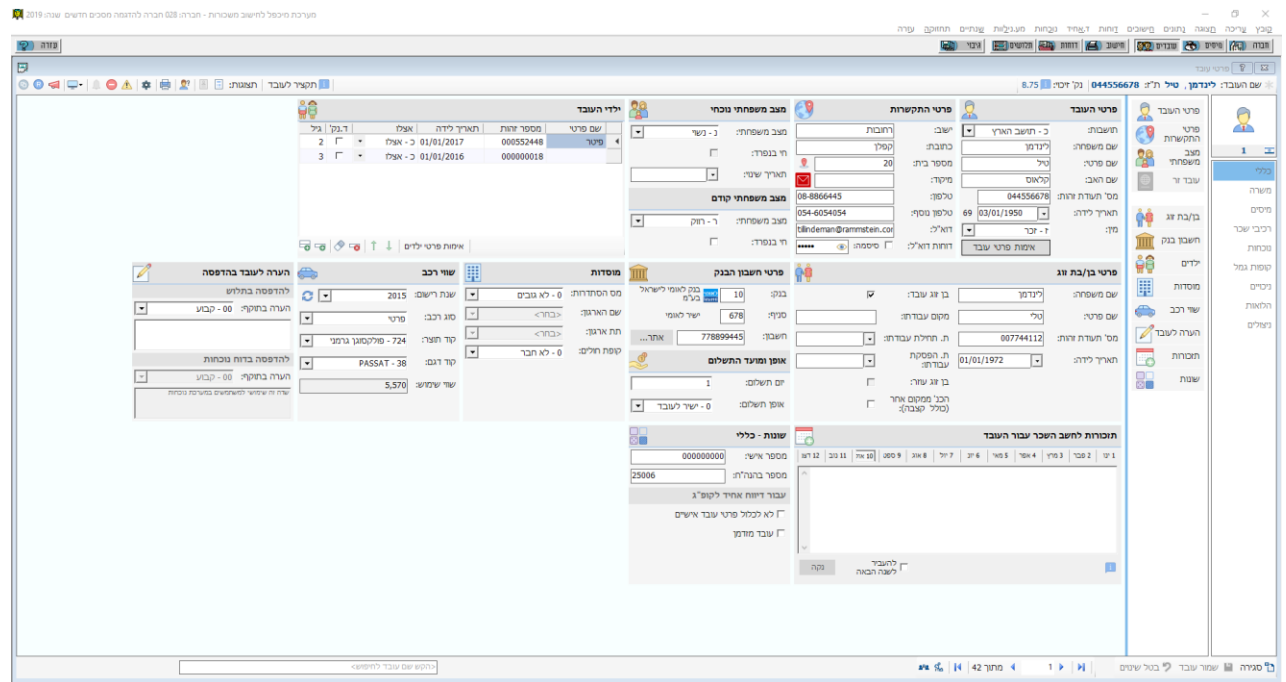
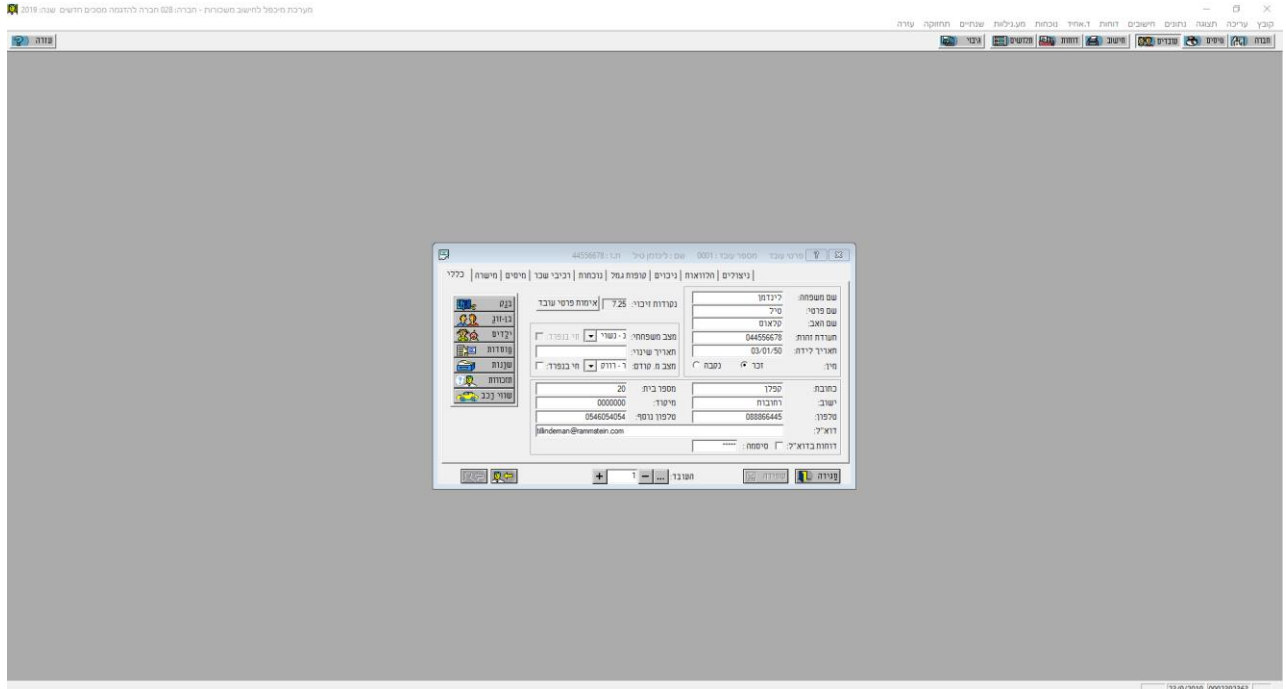

שינוי מיקום החוצצים והמגירות

מערכת מיכפּל לחישוב משכורת - חברה: 028 חברה להדגמה מסכים חדשים שנה: 2019

קובץ עריכה תצוגה נתונים חישובים זוחות דאחיד נוכחות מעגילות שנתיים תחזוקה עזרה

עזרה תחבה מיסים עובדים חישוב דוחות תלושים גיבוי

פרטי עובד מספר עובד: 0002 שם: קייב ניקולאס ת.ז: 99551137

ניצולים | הלוואות | ניכיים | קרופת גמל | נוכחות | רכיבי שכר | מיסים | משרה | כללי

שם משפחה: קייב
שם פרטי: ניקולאס
שם האב: אבוש
תעודת זהות: 099551137
תאריך לידה: 25/01/63
מין: זכר

מצב משפחתי: נ - נשוי
מצב מ. קודם: ר - רווק

מספר בית: 10
מיקוד: 6347918
טלפון נוסף: 0546754128
דוא"ל: caveinbadseeds@cave.co.il

דוחות בדוא"ל: סיסמה:

חשבון: דבטינסקי
ישוב: תל אביב - יפו
טלפון: 035620191

דוחות בדוא"ל: סיסמה:

23/9/2019 0002392363

מערכת מיכפּל לחישוב משכורת - חברה: 028 חברה להדגמה מסכים חדשים שנה: 2019

קובץ עריכה תצוגה נתונים חישובים זוחות דאחיד נוכחות מעגילות שנתיים תחזוקה עזרה

עזרה תחבה מיסים עובדים חישוב דוחות תלושים גיבוי

פרטי עובד מספר עובד: 0002 שם: קייב ניקולאס ת.ז: 99551137

ניצולים | הלוואות | ניכיים | קרופת גמל | נוכחות | רכיבי שכר | מיסים | משרה | כללי

שם משפחה: קייב
שם פרטי: ניקולאס
שם האב: אבוש
תעודת זהות: 099551137
תאריך לידה: 25/01/63
מין: זכר

מצב משפחתי: נ - נשוי
מצב מ. קודם: ר - רווק

מספר בית: 10
מיקוד: 6347918
טלפון נוסף: 0546754128
דוא"ל: caveinbadseeds@cave.co.il

דוחות בדוא"ל: סיסמה:

חשבון: דבטינסקי
ישוב: תל אביב - יפו
טלפון: 035620191

דוחות בדוא"ל: סיסמה:

23/9/2019 0002392363

פרטי העובד
תושבות: כ - תושב הארץ
שם משפחה: קייב
שם פרטי: ניקולאס
שם האב: אבוש
מס' תעודת זהות: 099551137
תאריך לידה: 25/01/1963
מין: ז - זכר
אימות פרטי עובד

פרטי התקשרות
ישוב: תל אביב - יפו
כתובת: ז'בוטינסקי
מספר בית: 10
מיקוד: 6347918
טלפון: 03-5620191
טלפון נוסף: 054-6754128
דוא"ל: caveinbadseeds@cave.co.il
דוחות דוא"ל: סיסמה:

מצב משפחתי נוכחי
מצב משפחתי: נ - נשוי
חי בנפרד:

מצב משפחתי קודם
מצב משפחתי: ר - רווק
חי בנפרד:

1
2

כללי
משרה
מיסים
רכיבי שכר
נוכחות
קרופת גמל
ניכיים
הלוואות
ניצולים

1
2

הערה לעובד

שמות עובד בטל שינוים

42 מתוך 2

סרגל כלים עליון מסך עובדים/ חישוב

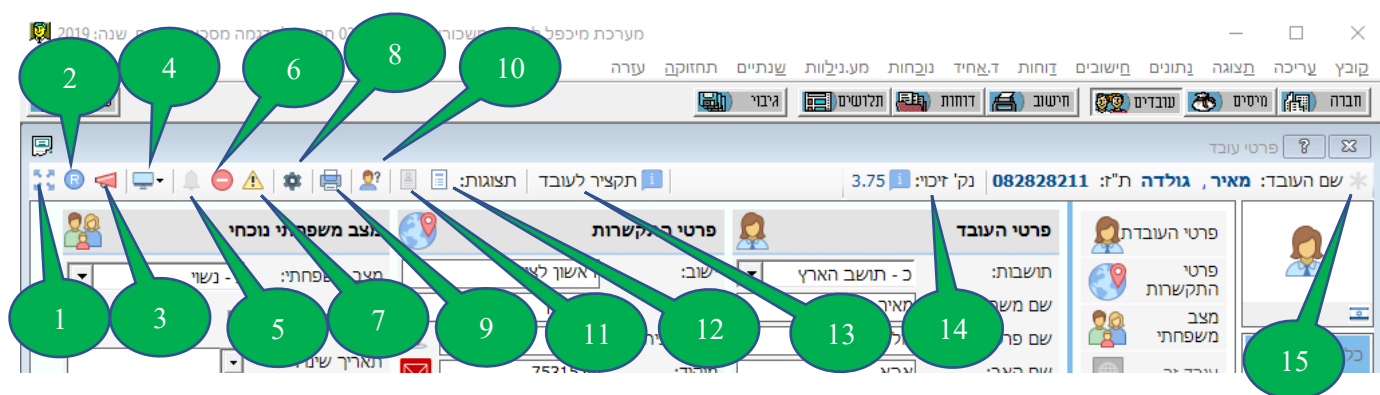

1. הרחבת מסך לגודל מקסימלי/ צמצום חזרה.
2. החזרת גודל המסך ברירת מחדל.
3. מה חדש – הצגת נושאים חדשים ועדכונים.
4. תפריט לשמירה/בחירת מצב תצוגה רצוי.
5. הצגת תזכורת לחודש החישוב. כאשר הפעמון מופיע בצהוב משמע שישנה תזכורת.
6. תצוגת רשימת השגיאות שיקיימות באחד החוצצים/מגירות אשר בהעדר טיפול בהן לא ניתן לבצע שמירה. לחיצה כפולה עם הלחצן השמאלי של העכבר על השגיאה תעביר את המשתמש לשדה הבעייתי במגירה הרלוונטית.
7. תצוגת רשימת ההתראות שיש לעובד. ניתן לשמור ולהמשיך לעבוד כאשר קיימות התראות.
8. העדפות – המסך שנפתח מציג אפשרויות רבות לגבי תצורות עבודה שונות.
9. הדפסת תוכן המסך.
10. איתור מאפייני עובד – מאפשר לחפש מאפיין או ערך שהוזן על ידי המשתמש בכל השדות האפשריים. ניתן לבצע חיפוש לשדה מסויים ובלחיצת כפולה עם העכבר עליו יועבר המשתמש לשדה/המגירה הרלוונטיים.
11. תצוגת כרטיס עובד בודד.
12. תצוגת רשימה של העובדים – הרשימה כוללת מגוון רחב של שדות וביניהם עובדים שבוצע להם חישוב תלוש, סימון עובדים מועדפים ורשימת עובדים שהיו בשימוש לאחרונה. ניתן לבצע חיפוש במסך לגבי כל השדות המופיעים בו (שם ישוב, שם עובד וכו').
13. תקציר לעובד – ריכוז פרטים כלליים של העובד במסך אחד.
14. נקודות זיכוי – מעבר עם העכבר על נקודות הזיכוי יפתח חלון המציג בפירוט את כל נקודות הזיכוי להם זכאי העובד.
15. כוכבית אדומה מסמלת שבוצע שינוי כלשהו, אחד לפחות, לעובד אשר טרם נשמר.

סרגל כלים תחתון מסך עובדים/ חישוב

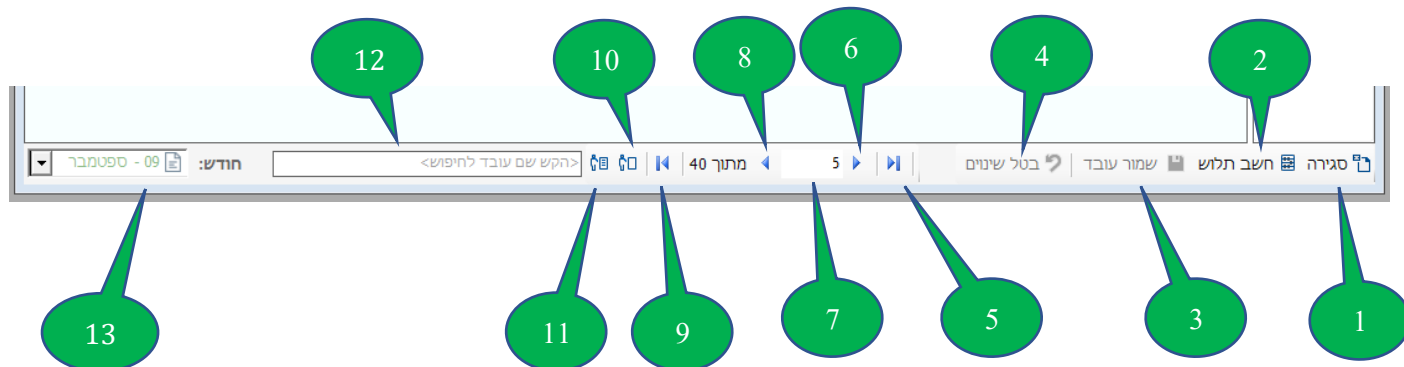

1. סגירה – לחצן לסגירת המסך.
2. חשב תלוש – קיים רק במסך חישוב.
3. שמירה – פעיל רק אם נעשו שינויים כלשהם באחד ממסכי העובד.
4. בטל שינויים – לחצן לביטול כל השינויים במגירות והחוצצים שנעשו לעובד.
5. מעבר לעובד האחרון.
6. מעבר לעובד הבא.
7. שדה לקליטת מספר עובד לצורך מעבר ישיר אליו.
8. מעבר לעובד הקודם.
9. מעבר לעובד הראשון.
10. במסך עובדים - מעבר לעובד המוגדר הבא (עובדים עם קוד הפסקה 0 או 1), במסך חישוב – מעבר לעובד הבא שאין לו תלוש מחושב לחודש החישוב.
11. במסך עובדים - מעבר לעובד הפנוי הבא (עובדים עם קוד הפסקה 2), במסך חישוב – מעבר לעובד הבא שיש לו תלוש מחושב לחודש החישוב.
12. חלונית לחיפוש מהיר של עובד – לחיפוש אפשר להקליד שם פרטי, שם משפחה או מספר תעודת זהות, כבר בהקלדת התו הראשון מיכפל תסנן את רשימת העובדים בהתאם לצירוף התווים שהוקלד לאיתור מהיר של העובד הרצוי.
13. בחירת חודש חישוב – בפתחת אפשרויות הבחירה של שדה זה תתקבל רשימת החודשים, לצד כל חודש יהיה סימן של טופס במידה וקיים תלוש לעובד לאותו חודש, וכן סימון האם החודש נעול.

רכיבי שכר									
סכום	מחיר	כמות	כ	רכיב זמני	ברוטו/נטו	שם רכיב	f	#	
20,000.00			<input type="checkbox"/>	<input type="checkbox"/>	ב - ברוטו	משכורת (001)		1	
שווי רכב			<input type="checkbox"/>	<input type="checkbox"/>	ב - ברוטו	שווי רכב לינארי (046)		2	
100.00			<input type="checkbox"/>	<input type="checkbox"/>	ב - ברוטו	שווי ר.ט.ג (047)		3	
3,000.00			<input type="checkbox"/>	<input type="checkbox"/>	ב - ברוטו	תורנות (049)		4	

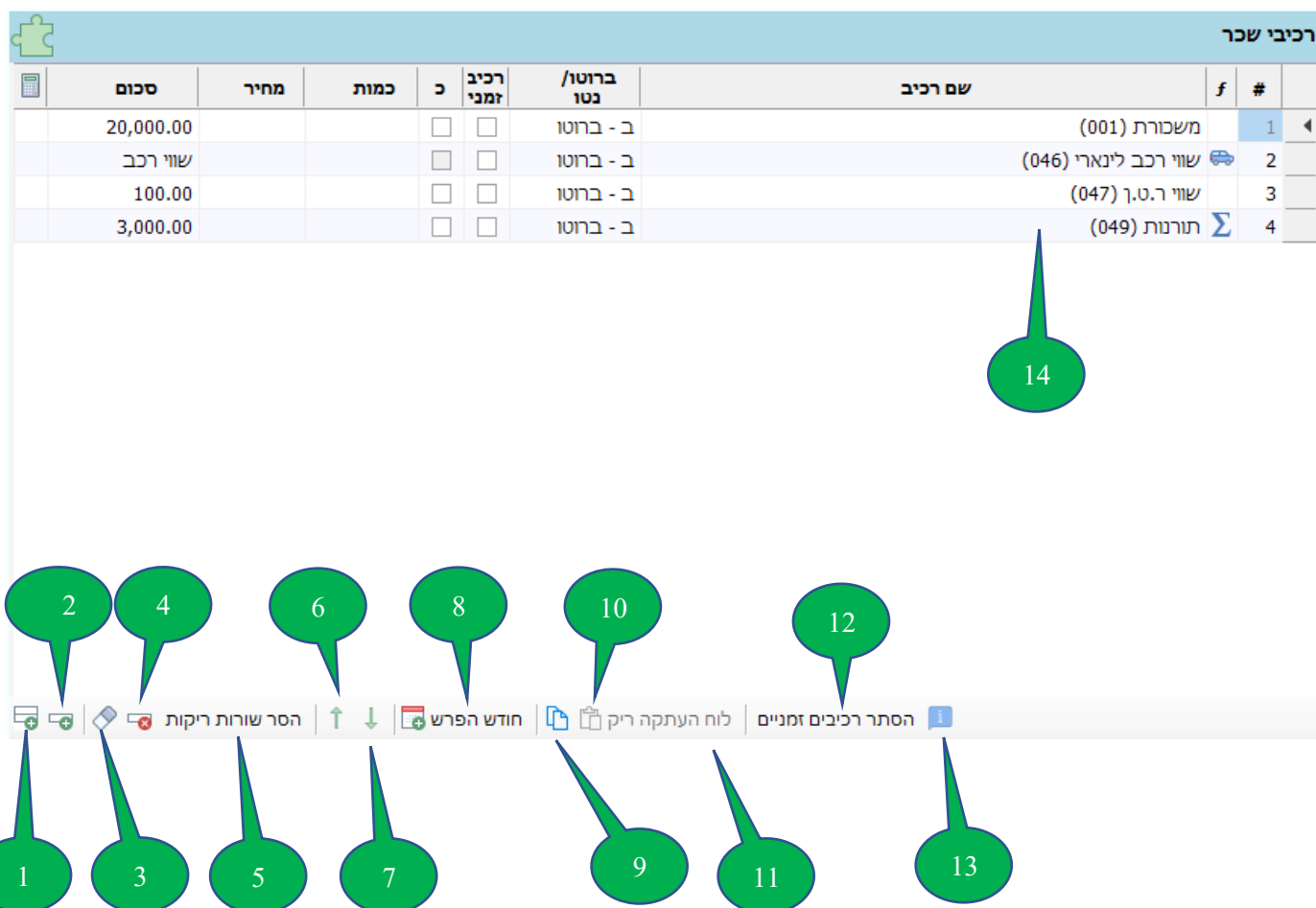

1. הוספת רכיב בסוף הרשימה.
2. הוספת רכיב במקום של השורה המסומנת.
3. מחיקת נתוני שורה מסומנת.
4. מחיקת שורה מסומנת וצימצום הרווח.
5. הסרת שורות ריקות.
6. הזזת שורה מסומנת למעלה (החלפה של סדר השורות עם השורה מעל השורה המסומנת).
7. הזזת שורה מסומנת למטה (החלפה של סדר השורות עם השורה מתחת לשורה המסומנת).
8. חודש הפרש – יש ללחוץ על לחצן זה על מנת לדווח חודש הפרש.
9. העתקת כל רכיבי השכר של העובד (מאפשר הדבקה בעובדים אחרים בחברה).
10. הדבקת רכיבי שכר שהועתקו מעובד אחר – הדבקה זו דורסת את הרכיבים הקיימים אצל העובד.
11. הצגת העובד ממנו הועתקו הרכיבים.
12. הסרת רכיבים שאינם בתוקף לחודש החישוב (רכיבים זמניים).
13. לחצן המאפשר הצגת מאפיני רכיב. לאחר לחיצה על לחצן זה ומעבר העכבר על רכיב כלשהו במסך יפתח חלון צף המציג את מאפייני הרכיב (קוד מס הכנסה, קוד ביטוח לאומי, הכנסה זקופה וכו')
14. לחיצה בשדה שם רכיב מאפשרת חיפוש שם הרכיב או מספרו.